

MAL DE AMOR

SAMBA-CANÇÃO

Sinhô

(José Barbosa da Silva)

Introd.



7

Canto



Fine

13



19

1.

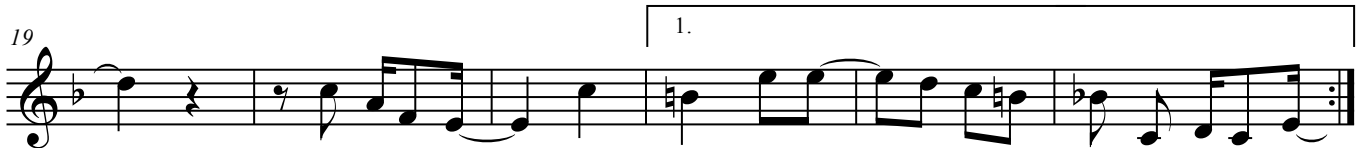

25

2.



D.C. al Fine

I.
(1ª Parte)
Não debes rir de me ver chorar
Meu santo bem, minha paixão
O mesmo mal podem te vibrar
Ferindo bem teu coração (teu coração)
(bis)

(2ª Parte)
Não há
Razão
Pra gracejar
Desta adoração
(bis)

II.
(1ª Parte)
A tua vez de chorar, sofrer
Não tardará, tem de chegar
Todo o meu mal pode a ti volver
Mas não rirei do teu penar (do teu penar)
(bis)

(2ª Parte)
Não há
Razão
Pra gracejar
Desta adoração
(bis)

Melodia transcrita a partir do 78-RPM Brunswick 10158, lançado em 1931
Intérpretes: Araci Cortes e Orquestra Brunswick.