VORONOFF

Samba Carnavalesco

Versos de Ary Kerner V. Castro. *Musica de* Eduardo Souto.

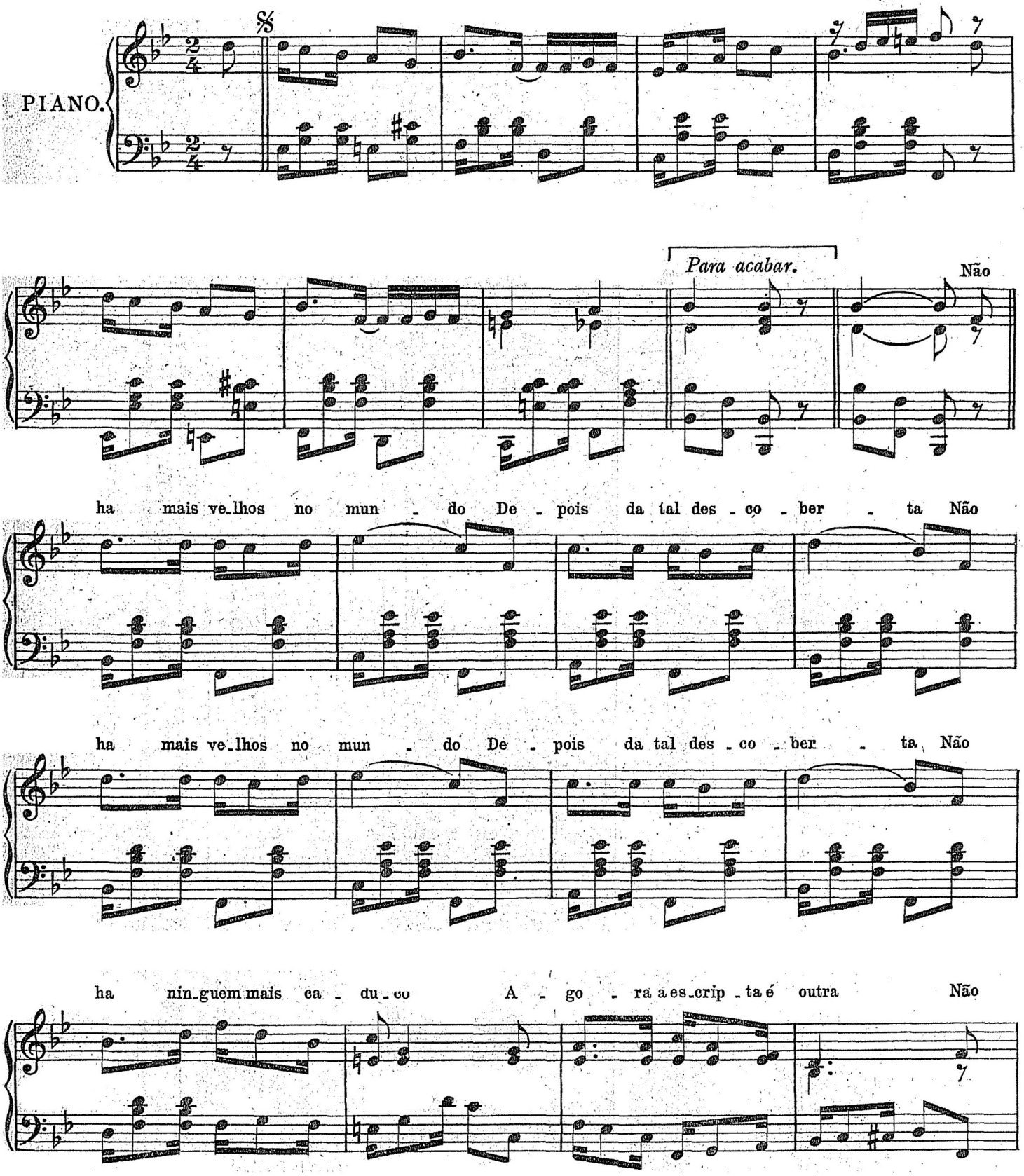

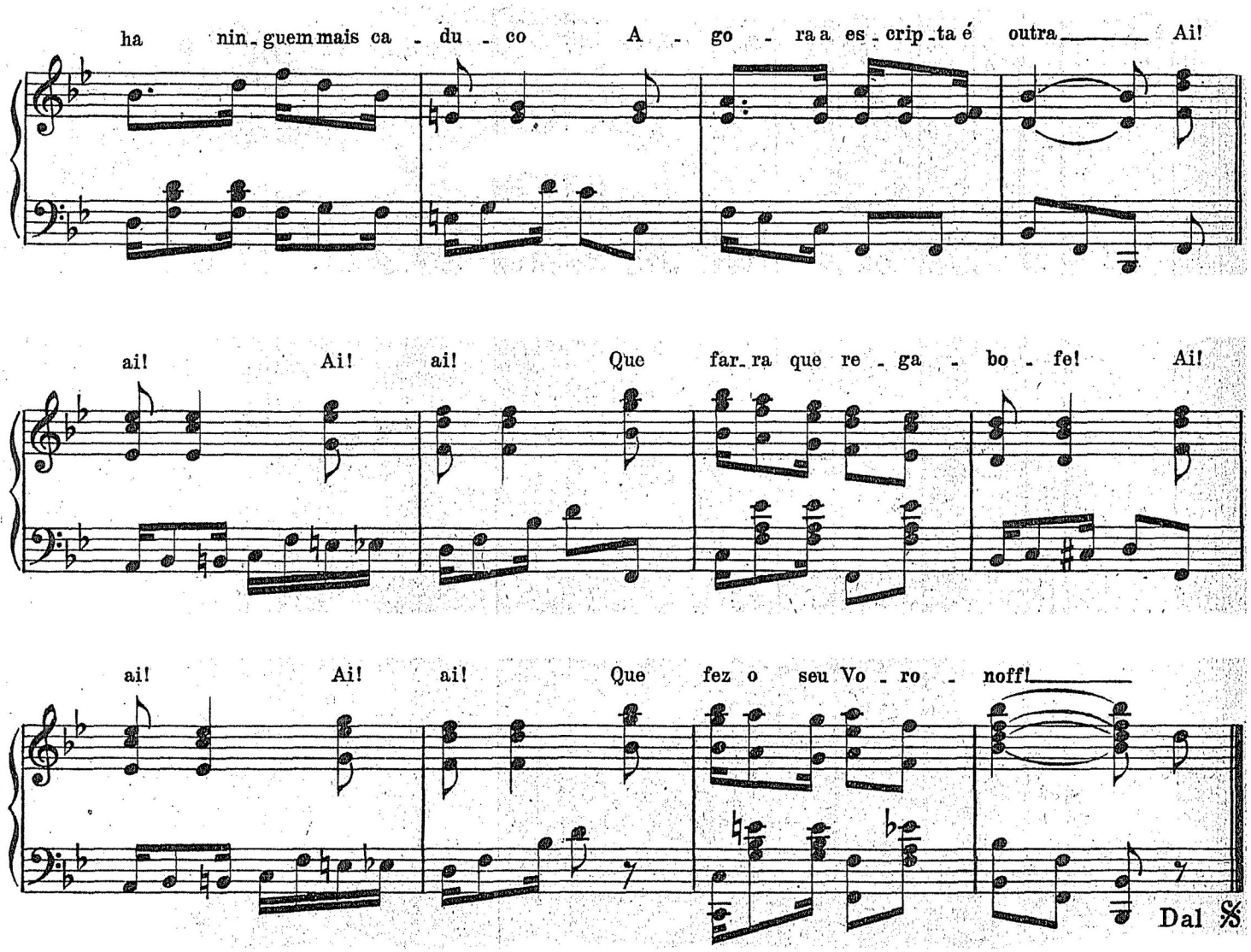

1.

Não ha mais velhos no mundo
Depois da tal descoberta } *bis.*
Não ha ninguem mais caduco
Agora a escripta está certa. } *bis.*

2.

Se acaso um velho casava
Ha poucos annos atraz } *bis.*
O povo logo gritava
Não pode!... Não é capaz } *bis.*

3.

Ha velhos que andam correndo
O dia todo no matto } *bis.*
Os bichos andam com medo
Macaco é que paga o pato } *bis.*

4.

Mulher é bicho sabido
As cousas sabe julgar } *bis.*
Escola de velho é outra
Ninguem os pode ganhar } *bis.*

Estribilho.

Ai! Ai!
Ai! Ai!
Que farra! Que regabofe! } *bis.*
Ai! Ai!
Ai! Ai!
Que fez o seu Voronoff!