UNE VISION

RÊVERIE

Poésie de E. ADET.

Traduction de GONÇALVES DIAS

Musique de

JOSÉ AMAT.

à son élève

Mademoiselle Eugénie GUILLEMARD

Andante.

PIANO.

P misterioso. *rall:*

dolce.

Quand le som - meil vient clo - re ma pau -

Quan - do o som - no me pe - sa nos

rall: *p*

pe - re de vois le soir sur mon front sou - ci -

o - lhos Re - vo - ar sin - to em tor - no de

- eux Pla - ner une om - bre un an - ge de lu -

mim Va - ga som bra que a - mei - ga os meos

- mière Peut être un syl - phe au vol mys - té - ri
so - nhos Tal - vez for - ma de al - gum se - ra -

p poco rin -
- eux. Je sens a -
- phim. To - da a

p pp
- forzando très doux et lié p
- lors U - ne su - ave ha - lei - ne Dans mes che -
noi - te Um a de - jo su - a - ve Me a - ca -

Ped. p Ped. pp

cresc -
- veux S'ar - rê - ter jusqu'au jour. Sylphe aux yeux
- len - ta Com mei go fres cor Vem, meu

Ped. pp cres:

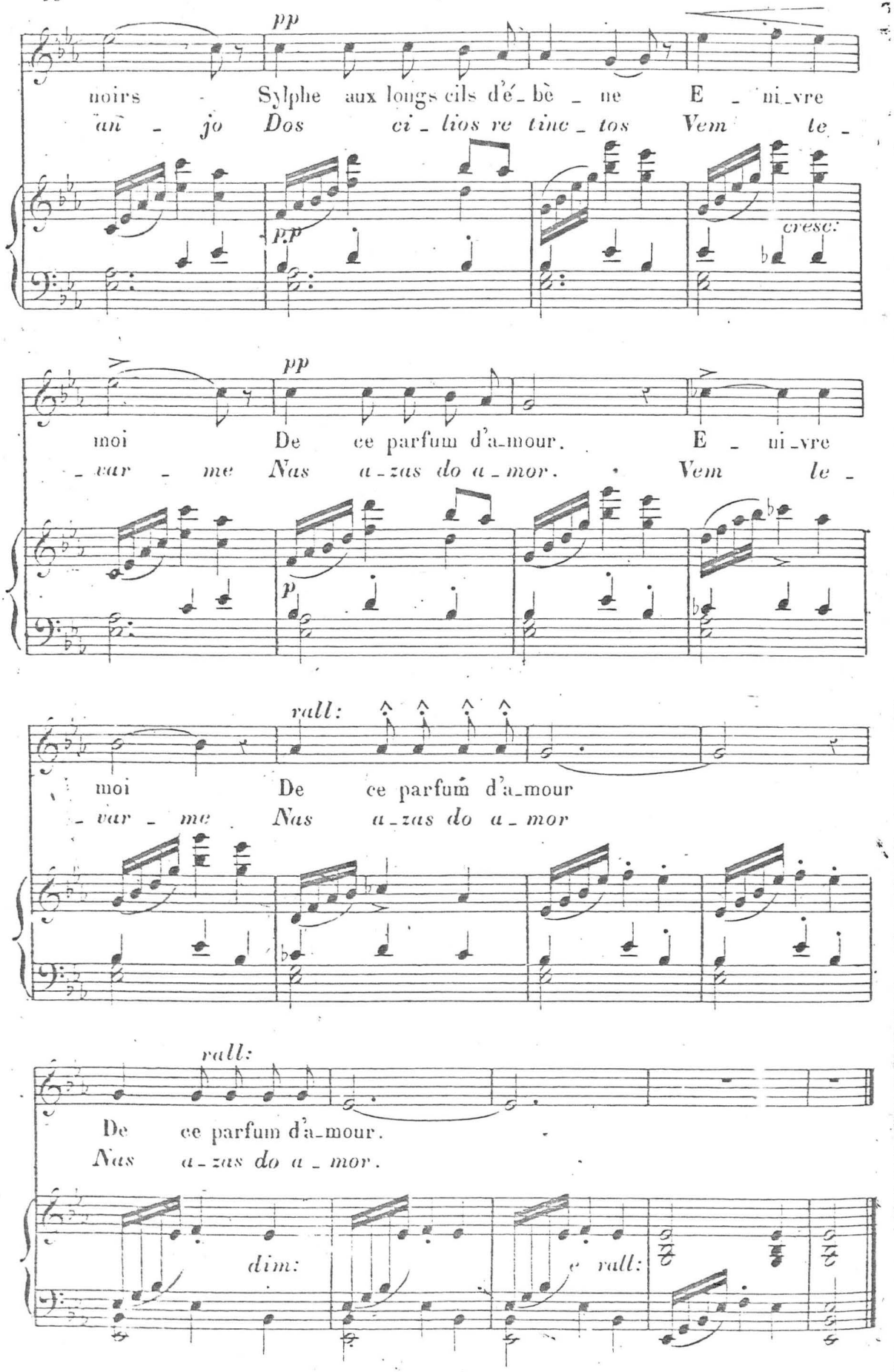
pp
noirs Sylphe aux longs cils d'é_bè _ ne E _ ni_vre
an _ jo Dos ci _ lios re tinc _ tos Vem le _
p.p
cresc:
pp
moi De ce parfum d'a_mour. E _ ni_vre
_ var _ me Nas a_zas do a_mor. Vem le _
p
rall:
moi De ce parfum d'a_mour
_ var _ me Nas a_zas do a_mor
rall:
De ce parfum d'a_mour.
Nas a_zas do a_mor.
dim:
e rall:

A. L. F. et Cie 111 (12)

UNE VISION

2e COUPLET.

Lors_que la nuit à pei_ne je re_po_se,
Pas_so a noi_te se a_ca_so re_pou_so,

Un ange est là dans tous mes son_ges d'or; Son front est blanc, Sa
Sem_pre a ver_te nos me_os sonhos d'ou_ro; Al_va a tez, Breve a

bou_che pure et ro_se, Et sous son ai_le il cache un doux tré_sor;
boc_ca ro_sa_da So_bre o vé_o es_con_di_do um the_souro;

Bientôt ses doigts m'en_tourent d'u_ne chai_ne De fleurs qu'il prit
N'u_ma re_de de en_can_tos me pren_des Com gri_naldas

au céleste sé_jour. Ange aux yeux noirs Ange aux longs cils d'é_bè_ne
de mystico o_dor; Vem, meo an_jo Dos ci_lios re_tinc_tos

E_ni_vre moi De tes parfums d'a_mour E_ni_vre moi
Vem le_var_me Nas a_zas do a_mor Vem le_var_me

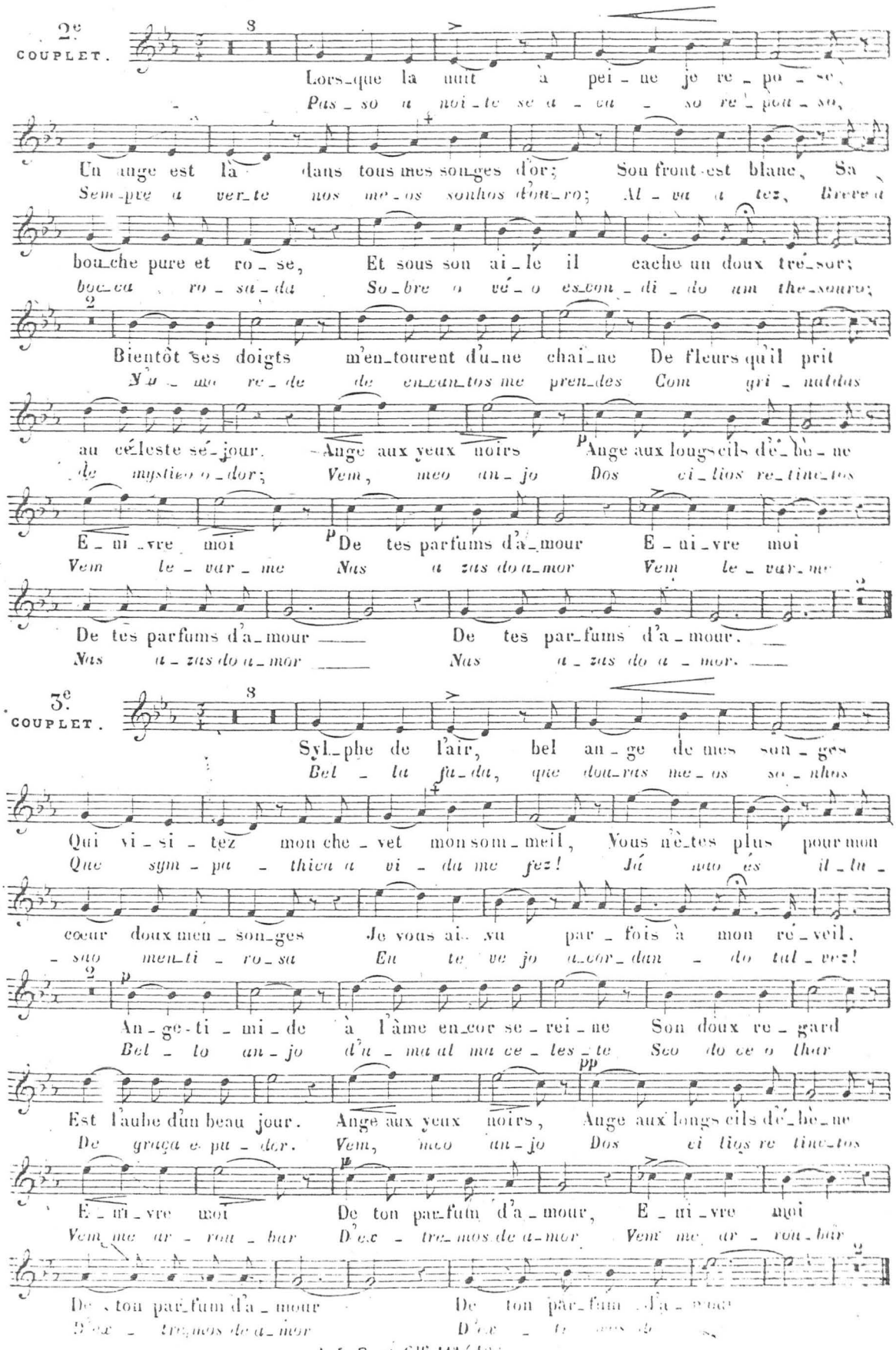

De tes parfums d'a_mour De tes par_fums d'a_mour.
Nas a_zas do a_mor Nas a_zas do a_mor.

3e COUPLET.

Syl_phe de l'air, bel an_ge de mes son_ges
Bel_la fa_da, que dou_ras me_os so_nhos

Qui vi_si_tez mon che_vet mon som_meil, Vous n'è_tes plus pour mon
*Que sym_pa_thica a vi_da me fez! Já nao és il_lu_*

cœur doux men_son_ges Je vous ai vu par_fois à mon ré_veil.
_sao men_ti_ro_sa Eu te ve jo a_cor_dan_do tal_vez!

An_ge_ti_mi_de à l'âme en_cor se_rei_ne Son doux re_gard
Bel_lo an_jo d'u_ma al ma ce_les_te Seo do ce o lhar

Est l'aube d'un beau jour. Ange aux yeux noirs, Ange aux longs cils d'é_bè_ne
De graça e pu_dor. Vem, meo an_jo Dos ci_lios re_tinc_tos

E_ni_vre moi De ton par_fum d'a_mour, E_ni_vre moi
Vem me ar_rou_bar D'ex_tre_mos de a_mor Vem me ar_rou_bar

De ton par_fum d'a_mour De ton par_fum d'a_mour
D'ex_tre_mos de a_mor D'ex_tre_mos de

A. L. F. et Cie 111 (12)